СОГЛАСОВАН

Первый проректор - проректор по учебной работе_____ А.В. Абилов
____ _____ 2025 г.

СПбГУТ))) Документ подписан простой электронной подписью
Сертификат: 009b47d8b89b08d0f6
Владелец: Киричек Руслан Валентинович
Действителен с 13.02.2023 по 12.02.2028

Федеральное государственное бюджетное образовательное учреждение высшего образования
"Санкт-Петербургский государственный университет телекоммуникаций им. проф. М.А. Бонч-Бруевича"

ГОДОВОЙ КАЛЕНДАРНЫЙ УЧЕБНЫЙ ГРАФИК
на 2025-2026 учебный год
ОСНОВНЫЕ ОБРАЗОВАТЕЛЬНЫЕ ПРОГРАММЫ ПОДГОТОВКИ СПЕЦИАЛИСТОВ СРЕДНЕГО ЗВЕНА
очная форма обучения

УТВЕРЖДАЮ

Ректор_____ Р.В. Киричек
____ _____ 2025 г.

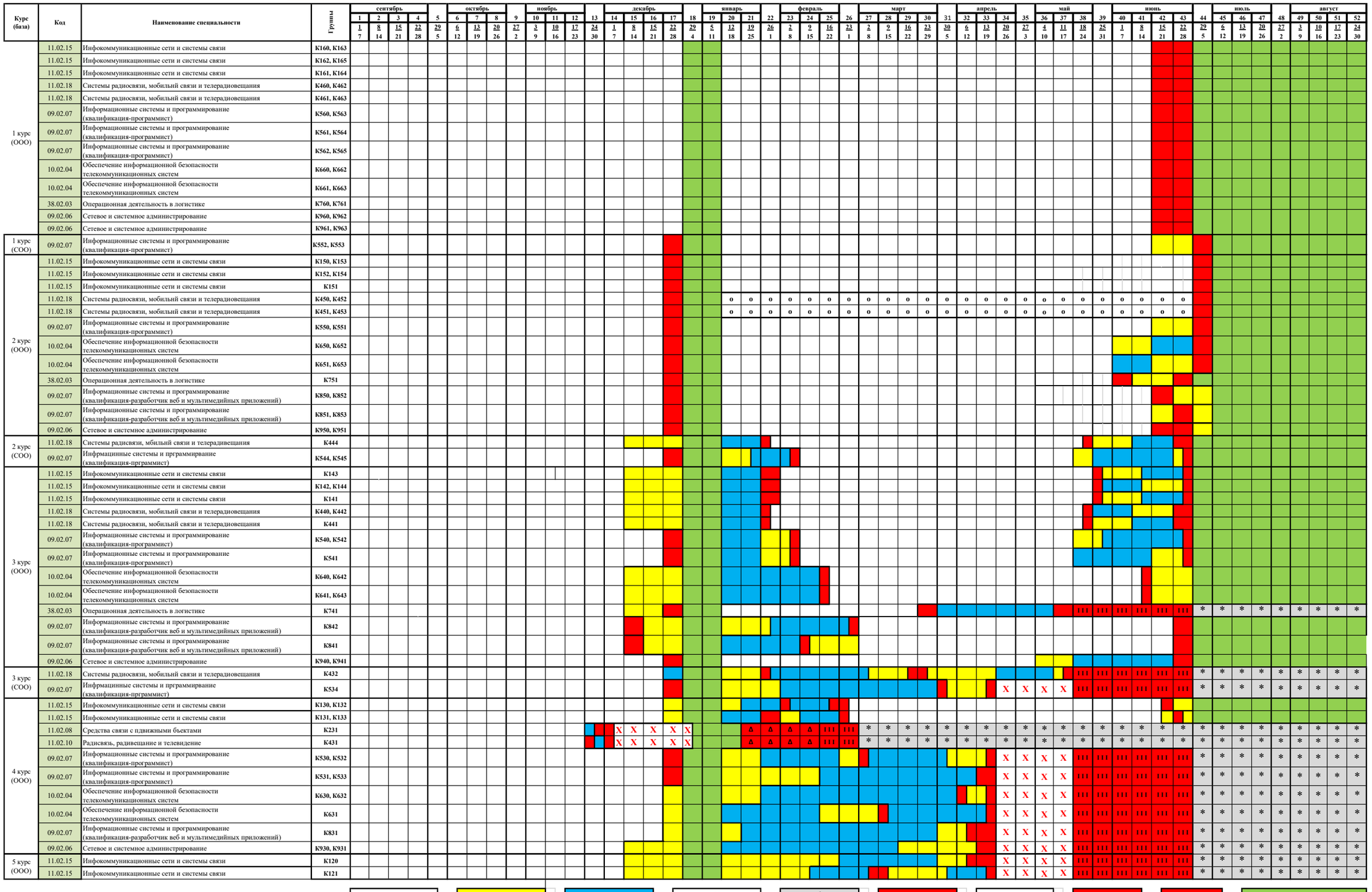

Директор ДОКОД _____С.И. Ивасишин

Директор СПбКТ _____Т.Н. Сиротская